

Глава Широковского муниципального образования

В.П. Едаков



«19» октября 2021г.

Перечень земельных участков исключенных из границы населенного пункта с.Боровинок Широковского муниципального образования Иркутской области в целях исключения пересечений при внесении сведений о границе населенного пункта в Единый государственный реестр недвижимости

**исключенные из границ населенного пункта**

Кадастровый номер земельного участка	Адрес земельного участка	Категория земель	Разрешенное использование
38:11:000000:54-ЕЗП 38:11:050601:51 38:11:050601:52 38:11:050601:53 38:11:050601:24 38:11:050601:25 38:11:050601:22 38:11:050601:23	Иркутская область, Нижнеудинский район, от опоры N 77 вдоль ВЛ-10кВ Костино-Зенцова до с. Боровинок, от с. Боровинок до д. Тони, от д. Тони до с. Широково, от с. Широково до д. Зенцова, от д. Зенцова до п. Черемшанка	Земли промышленности, энергетики, транспорта, связи, радиовещания, телевидения, информатики, земли для обеспечения космической деятельности, земли обороны, безопасности и земли иного специального назначения	Для размещения объектов энергетики

Перечень земельных участков включенных в границу населенного пункта с.Боровинок Широковского муниципального образования Иркутской области в целях внесения сведений о границе населенного пункта в Единый государственный реестр недвижимости

**включенные в границу населенного пункта**

Кадастровый номер земельного участка	Адрес земельного участка	Категория земель	Разрешенное использование
38:11:050101:123-ЕЗП(весь состав ЕЗП)	Иркутская область, Нижнеудинский с. Боровинок	Земли населённых пунктов	Для размещения объектов энергетики
38:11:050101:322	Иркутская область, Нижнеудинский район, с. Боровинок, ул. Мира, уч. 25А	Земли населённых пунктов	отдых (рекреация)
38:11:050101:200	Иркутская область, Нижнеудинский район, с. Боровинок, от границы с. Боровинок км 96+496 до границы с. Боровинок км 97+139	Земли населённых пунктов	для эксплуатации областной автомобильной дороги общего пользования "Нижнеудинск-Боровинок-Алзамай"
38:11:050101:324	Иркутская область, Нижнеудинский район, с. Боровинок, ул. Мира	Земли населённых пунктов	Для размещения автомобильных дорог и их конструктивных элементов

## Каталог координат границ населенного пункта с.Боровинок

Утверждаю

глава Широковского муниципального образования

Едаков В.П.  (подпись главы) МП. 19 октября 2021г.1. Система координат МСК-38, Зона 2

2. Сведения о характерных точках границ объекта

Обозначение характерных точек границ	Координаты, м		Метод определения координат характерной точки	Средняя квадратическая погрешность положения характерной точки (Mt), м	Описание обозначения точки на местности (при наличии)
	X	Y			
1	2	3	4	5	6
1	752435.09	2212203.57	Картометрический метод	3.50	-
2	752440.21	2212289.29	Картометрический метод	3.50	-
3	752435.62	2212342.20	Картометрический метод	3.50	-
4	752422.81	2212381.17	Картометрический метод	3.50	-
5	752412.22	2212408.02	Картометрический метод	3.50	-
6	752396.63	2212436.80	Картометрический метод	3.50	-
7	752366.50	2212473.37	Картометрический метод	3.50	-
8	752273.08	2212522.29	Картометрический метод	3.50	-
9	752180.01	2212616.90	Картометрический метод	3.50	-
10	752103.66	2212713.27	Картометрический метод	3.50	-
11	752028.87	2212648.44	Картометрический метод	3.50	-
12	751662.87	2212343.53	Картометрический метод	3.50	-
13	751711.72	2212299.17	Картометрический метод	3.50	-
14	751753.96	2212254.35	Картометрический метод	3.50	-
15	751763.83	2212242.60	Картометрический метод	3.50	-
16	751768.89	2212215.30	Картометрический метод	3.50	-
17	751769.24	2212213.43	Картометрический метод	3.50	-
18	751760.98	2212206.06	Картометрический метод	3.50	-
19	751750.48	2212196.69	Картометрический метод	3.50	-
20	751724.00	2212227.84	Картометрический метод	3.50	-
21	751683.62	2212270.71	Картометрический метод	3.50	-
22	751637.30	2212312.75	Картометрический метод	3.50	-
23	751544.85	2212131.70	Картометрический метод	3.50	-
24	751543.53	2211726.43	Картометрический метод	3.50	-
25	751603.84	2211668.15	Картометрический метод	3.50	-
26	751694.51	2211595.04	Картометрический метод	3.50	-
27	751755.09	2211561.13	Картометрический метод	3.50	-
28	751838.86	2211659.86	Картометрический метод	3.50	-
29	751912.15	2211709.71	Картометрический метод	3.50	-
30	751919.07	2211718.98	Картометрический метод	3.50	-
31	751920.41	2211721.23	Картометрический метод	3.50	-
32	751926.81	2211731.99	Картометрический метод	3.50	-
33	751934.10	2211744.21	Картометрический метод	3.50	-
34	752005.98	2211794.37	Картометрический метод	3.50	-
35	752078.34	2211857.23	Картометрический метод	3.50	-
36	752161.35	2211936.43	Картометрический метод	3.50	-
37	752273.90	2212034.82	Картометрический метод	3.50	-
38	752309.57	2212068.16	Картометрический метод	3.50	-
1	752435.09	2212203.57	Картометрический метод	3.50	-
39	752006.48	2212402.28	Картометрический метод	3.50	-
40	752006.18	2212402.28	Картометрический метод	3.50	-

Едаков В.П. (подпись главы) МП. 19 октября 2021г.

41	752006.19	2212401.68	Картометрический метод	3.50	-
42	752006.49	2212401.68	Картометрический метод	3.50	-
39	752006.48	2212402.28	Картометрический метод	3.50	-
43	751975.40	2212419.19	Картометрический метод	3.50	-
44	751975.10	2212419.21	Картометрический метод	3.50	-
45	751975.07	2212418.61	Картометрический метод	3.50	-
46	751975.37	2212418.59	Картометрический метод	3.50	-
43	751975.40	2212419.19	Картометрический метод	3.50	-
47	751917.49	2212435.31	Картометрический метод	3.50	-
48	751917.61	2212435.60	Картометрический метод	3.50	-
49	751914.46	2212436.90	Картометрический метод	3.50	-
50	751914.34	2212436.62	Картометрический метод	3.50	-
47	751917.49	2212435.31	Картометрический метод	3.50	-
51	751955.68	2212341.05	Картометрический метод	3.50	-
52	751955.80	2212341.21	Картометрический метод	3.50	-
53	751955.63	2212341.33	Картометрический метод	3.50	-
54	751955.52	2212341.17	Картометрический метод	3.50	-
51	751955.68	2212341.05	Картометрический метод	3.50	-
55	751906.21	2212376.72	Картометрический метод	3.50	-
56	751906.33	2212376.88	Картометрический метод	3.50	-
57	751906.17	2212377.00	Картометрический метод	3.50	-
58	751906.05	2212376.84	Картометрический метод	3.50	-
55	751906.21	2212376.72	Картометрический метод	3.50	-
59	751855.84	2212410.37	Картометрический метод	3.50	-
60	751857.43	2212413.91	Картометрический метод	3.50	-
61	751857.25	2212413.99	Картометрический метод	3.50	-
62	751855.64	2212410.46	Картометрический метод	3.50	-
59	751855.84	2212410.37	Картометрический метод	3.50	-
63	751799.77	2212422.64	Картометрический метод	3.50	-
64	751799.80	2212422.84	Картометрический метод	3.50	-
65	751799.60	2212422.87	Картометрический метод	3.50	-
66	751799.57	2212422.68	Картометрический метод	3.50	-
63	751799.77	2212422.64	Картометрический метод	3.50	-

Раздел 4

План границ объекта

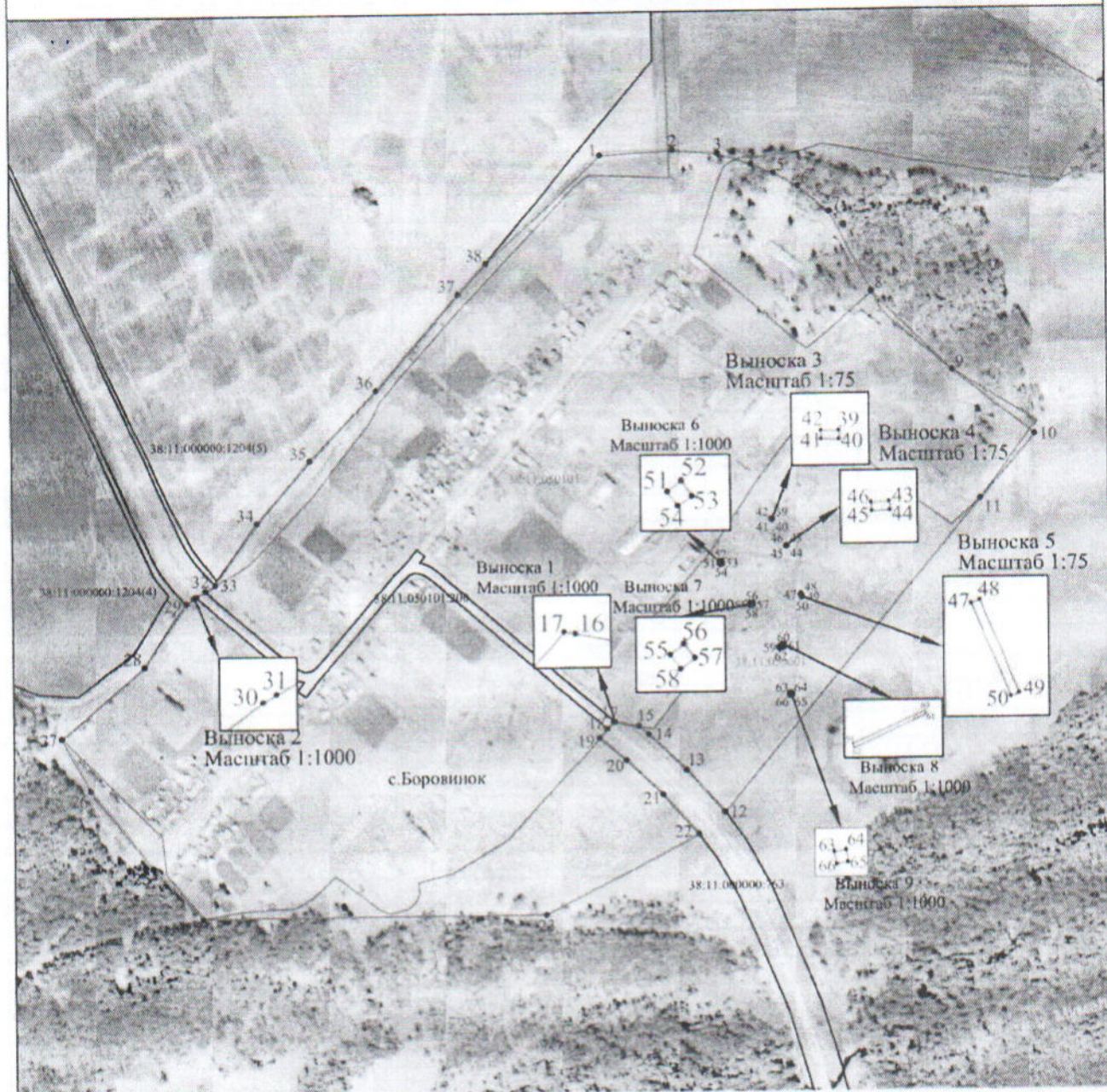

Масштаб 1:7000

Используемые условные знаки и обозначения:

- 1 - характерная точка контура, сведения о которой позволяют однозначно определить её на местности
- (dashed line) - вновь образованная часть контура, сведения о которой достаточны для определения её местоположения
- (solid line) - существующая часть контура, имеющиеся в ЕГРН сведения о которой достаточны для определения её местоположения
- (dotted line) - существующая часть контура, границы кадастрового квартала

38:11:050201 - обозначение кадастрового квартала

Подпись \_\_\_\_\_

*Сергей Святёв* Дата « 19 » октября 2021 г.

Место для оттиска печати (при наличии) лица, составившего описание местоположения границ объекта

