

УТВЕРЖДАЮ  
Глава Широковского муниципального образования  
В.П. Едаков  
М.П.



«19» октября 2021г.

Перечень земельных участков исключенных из границы населенного пункта д.Зенцова Широковского муниципального образования Иркутской области в целях исключения пересечений при внесении сведений о границе населенного пункта в Единый государственный реестр недвижимости

**исключенные из границ населенного пункта**

Кадастровый номер земельного участка	Адрес земельного участка	Категория земель	Разрешенное использование
38:11:000000:730	Иркутская область, Нижнеудинский район, от границы д. Зенцова км 66+338 до границы с. Широково км 74+994	Земли промышленности, энергетики, транспорта, связи, радиовещания, телевидения, информатики, земли для обеспечения космической деятельности, земли обороны, безопасности и земли иного специального назначения	для эксплуатации областной автомобильной дороги общего пользования "Нижнеудинск-Боровинок-Алзамай"
38:11:000000:755	Иркутская область, Нижнеудинский район, от границы д. Шипицина км 43+916 до границы д. Зенцова км 65+382	Земли промышленности, энергетики, транспорта, связи, радиовещания, телевидения, информатики, земли для обеспечения космической деятельности, земли обороны, безопасности и земли иного специального назначения	для эксплуатации областной автомобильной дороги общего пользования "Нижнеудинск-Боровинок-Алзамай"
38:11:050605:46	обл. Иркутская р. Нижнеудинский "Нижнеудинск-Алзамай"	Земли промышленности, энергетики, транспорта, связи, радиовещания, телевидения, информатики, земли для обеспечения космической деятельности, земли обороны, безопасности и земли иного специального назначения	Для нужд автомобильного транспорта

Перечень земельных участков включенных в границу населенного пункта д.Зенцова Широковского муниципального образования Иркутской области в целях внесения сведений о границе населенного пункта в Единый государственный реестр недвижимости

**включенные в границу населенного пункта**

Кадастровый номер земельного участка	Адрес земельного участка	Категория земель	Разрешенное использование
38:11:000000:757	Иркутская область, Нижнеудинский район, д. Зенцова, от границы д. Зенцова км 65+382 до границы д. Зенцова км 66+338	Земли населённых пунктов	для эксплуатации областной автомобильной дороги общего пользования "Нижнеудинск-Боровинок-Алзамай"
38:11:000000:1870	Иркутская область, Нижнеудинский район, д. Зенцова, ул. Береговая	Земли населённых пунктов	автомобильная дорога общего пользования местного значения

38:11:000000:1865	Российская Федерация, Иркутская область, Нижнеудинский район, д. Зенцова, ул. Маслозаводская	Земли населённых пунктов	автомобильная дорога общего пользования местного значения
38:11:050501:346	Иркутская область, Нижнеудинский район, д. Зенцова, ул. Трактовая, уч. 20А-1	Земли населённых пунктов	объекты спортивного назначения
38:11:050501:22	Иркутская область, Нижнеудинский р-н, д. Зенцова, ул. Трактовая, 16	Земли населённых пунктов	для эксплуатации существующего здания
38:11:050501:189	Иркутская область, Нижнеудинский район, д. Зенцова, ул. Трактовая, уч. 13	Земли населённых пунктов	Для строительства индивидуального жилого дома
38:11:050501:345	Иркутская область, Нижнеудинский район, д. Зенцова, ул. Трактовая, уч. 1А	Земли населённых пунктов	для индивидуального жилищного строительства
38:11:050501:344	Иркутская область, Нижнеудинский район, д. Зенцова, ул. Трактовая, уч. 8А	Земли населённых пунктов	Для размещения объектов здравоохранения
38:11:050501:128-ЕЗП (весь состав ЕЗП)	Иркутская область, Нижнеудинский район, д. Зенцова	Земли населённых пунктов	Для эксплуатации объектов энергетики
38:11:050501:39-ЕЗП(весь состав ЕЗП)	Иркутская область, р-н Нижнеудинский, центральная часть д. Зенцова	Земли населённых пунктов	Для эксплуатации объектов энергетики

УТВЕРЖДАЮ  
Глава Широковского муниципального образования  
В.П. Едаков



Каталог координат границ населенного пункта д.Зенцова

Утверждаю

глава Широковского муниципального образования

Едаков В.П. (подпись главы) МП. 19 октября 2021г.

1. Система координат *МСК-38, Зона 2*

2. Сведения о характерных точках границ объекта

Обозначение характерных точек границ	Координаты, м		Метод определения координат характерной точки	Средняя квадратическая погрешность положения характерной точки (Мт), м	Описание обозначения точки на местности (при наличии)
	X	Y			
1	2	3	4	5	6
1	727780.65	2208740.55	Картометрический метод	3.50	-
2	727756.38	2208814.77	Картометрический метод	3.50	-
3	727630.37	2208816.16	Картометрический метод	3.50	-
4	727599.88	2208881.42	Картометрический метод	3.50	-
5	727621.77	2208897.14	Картометрический метод	3.50	-
6	727668.40	2208928.37	Картометрический метод	3.50	-
7	727726.56	2208968.63	Картометрический метод	3.50	-
8	727723.13	2208973.56	Картометрический метод	3.50	-
9	727719.51	2208978.78	Картометрический метод	3.50	-
10	727711.91	2208990.09	Картометрический метод	3.50	-
11	727702.59	2209009.72	Картометрический метод	3.50	-
12	727701.29	2209015.91	Картометрический метод	3.50	-
13	727698.62	2209021.75	Картометрический метод	3.50	-
14	727689.54	2209035.04	Картометрический метод	3.50	-
15	727634.61	2209103.57	Картометрический метод	3.50	-
16	727629.54	2209108.21	Картометрический метод	3.50	-
17	727613.48	2209119.03	Картометрический метод	3.50	-
18	727560.51	2209091.25	Картометрический метод	3.50	-
19	727473.28	2209030.78	Картометрический метод	3.50	-
20	727355.00	2208952.84	Картометрический метод	3.50	-
21	727320.73	2208934.75	Картометрический метод	3.50	-
22	727327.48	2208898.98	Картометрический метод	3.50	-
23	727274.80	2208893.82	Картометрический метод	3.50	-
24	727145.63	2208888.28	Картометрический метод	3.50	-
25	727069.76	2208877.74	Картометрический метод	3.50	-
26	727024.60	2208883.59	Картометрический метод	3.50	-
27	726944.91	2208886.75	Картометрический метод	3.50	-
28	726859.33	2208900.46	Картометрический метод	3.50	-
29	726843.93	2208811.40	Картометрический метод	3.50	-
30	726838.35	2208782.35	Картометрический метод	3.50	-
31	726835.70	2208768.55	Картометрический метод	3.50	-
32	726833.59	2208756.82	Картометрический метод	3.50	-
33	726832.59	2208742.70	Картометрический метод	3.50	-
34	726820.60	2208744.61	Картометрический метод	3.50	-
35	726817.91	2208735.86	Картометрический метод	3.50	-
36	726806.91	2208677.54	Картометрический метод	3.50	-
37	726800.91	2208655.66	Картометрический метод	3.50	-
38	726791.43	2208629.76	Картометрический метод	3.50	-
39	726785.36	2208617.11	Картометрический метод	3.50	-
40	726782.38	2208608.73	Картометрический метод	3.50	-
41	726782.52	2208594.52	Картометрический метод	3.50	-

Едаков В.П. (подпись главы) МП. 19 октября 2021г.

42	726585.56	2208570.96	Картометрический метод	3.50	-
43	726559.44	2208458.19	Картометрический метод	3.50	-
44	726830.98	2208378.93	Картометрический метод	3.50	-
45	727043.14	2208354.20	Картометрический метод	3.50	-
46	727168.39	2208379.23	Картометрический метод	3.50	-
47	727238.44	2208343.35	Картометрический метод	3.50	-
48	727323.95	2208399.46	Картометрический метод	3.50	-
49	727340.73	2208378.35	Картометрический метод	3.50	-
50	727443.60	2208460.43	Картометрический метод	3.50	-
51	727458.86	2208480.93	Картометрический метод	3.50	-
52	727469.62	2208524.35	Картометрический метод	3.50	-
53	727467.08	2208561.97	Картометрический метод	3.50	-
54	727451.30	2208600.29	Картометрический метод	3.50	-
55	727437.21	2208623.07	Картометрический метод	3.50	-
56	727417.58	2208676.72	Картометрический метод	3.50	-
57	727489.45	2208700.96	Картометрический метод	3.50	-
58	727573.85	2208697.11	Картометрический метод	3.50	-
59	727633.49	2208704.55	Картометрический метод	3.50	-
60	727708.46	2208701.83	Картометрический метод	3.50	-
61	727703.89	2208716.96	Картометрический метод	3.50	-
62	727735.07	2208738.06	Картометрический метод	3.50	-
1	727780.65	2208740.55	Картометрический метод	3.50	-

Раздел 4

План границ объекта

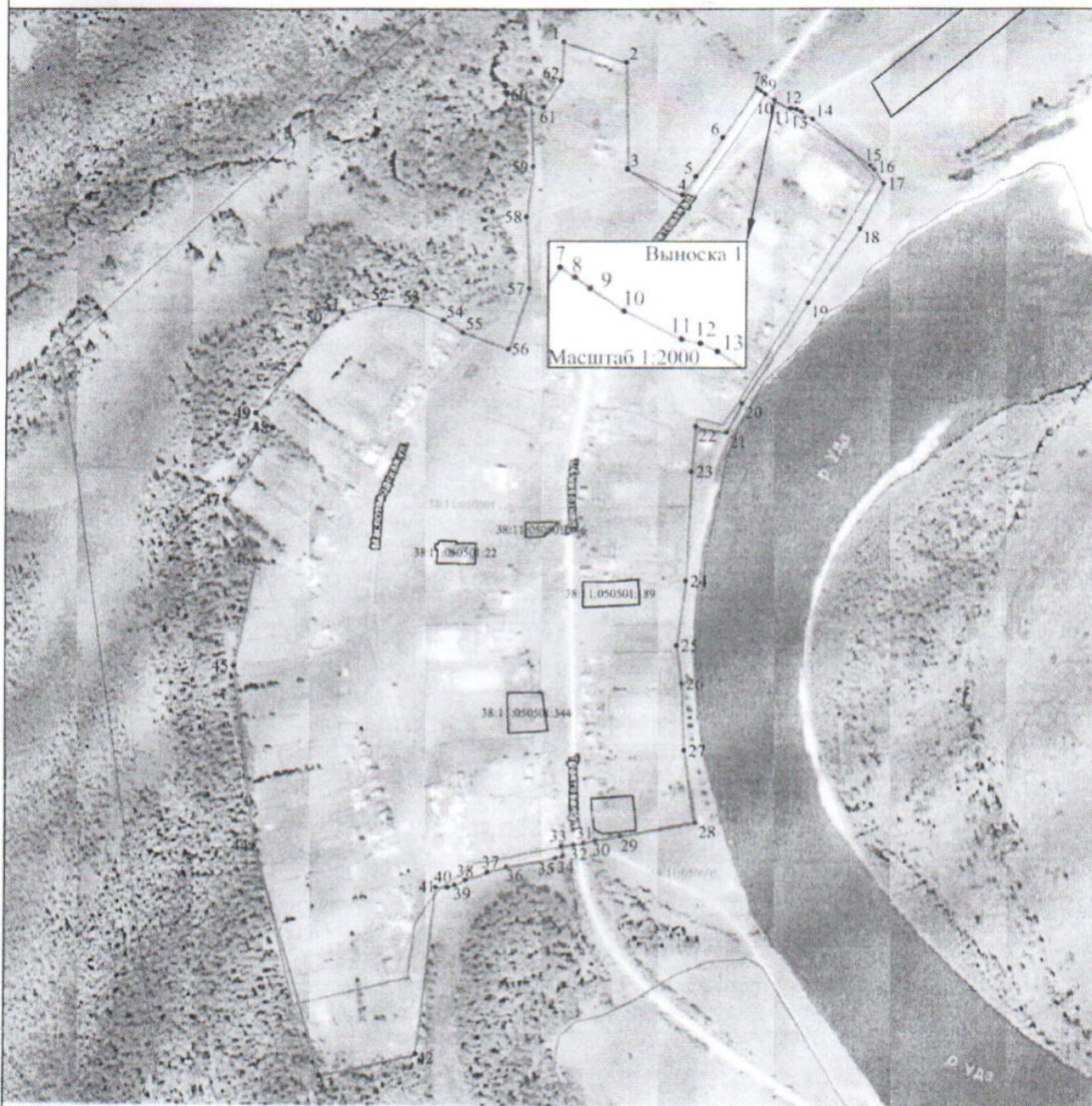

Масштаб 1:7000

Используемые условные знаки и обозначения:

- 1 - характерная точка контура, сведения о которой позволяют однозначно определить её на местности
- вновь образованная часть контура, сведения о которой достаточны для определения её местоположения
- существующая часть контура, имеющиеся в ЕГРН сведения о которой достаточны для определения её местоположения
- существующая часть контура, границы кадастрового квартала

38:11:050201 - обозначение кадастрового квартала

Подпись

*С.И. Свистунова*

Дата

«19» октября 2011 г.

Место для отгиска печати (при наличии) лица, составившего описание местоположения границ объекта

